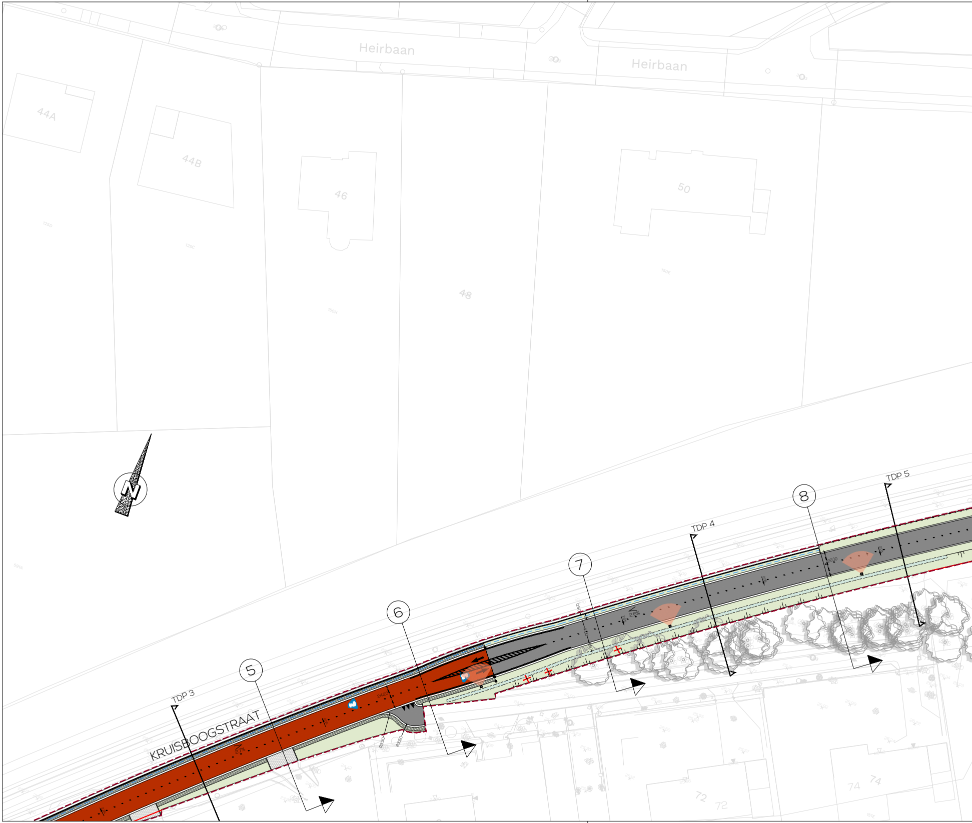
Heirbaan
Heirbaan
44A
44B
46
48
50
N
TDP 3
TDP 4
TDP 5
5
6
7
8
KRUISBOOGSTRAAT
72
72
74
74

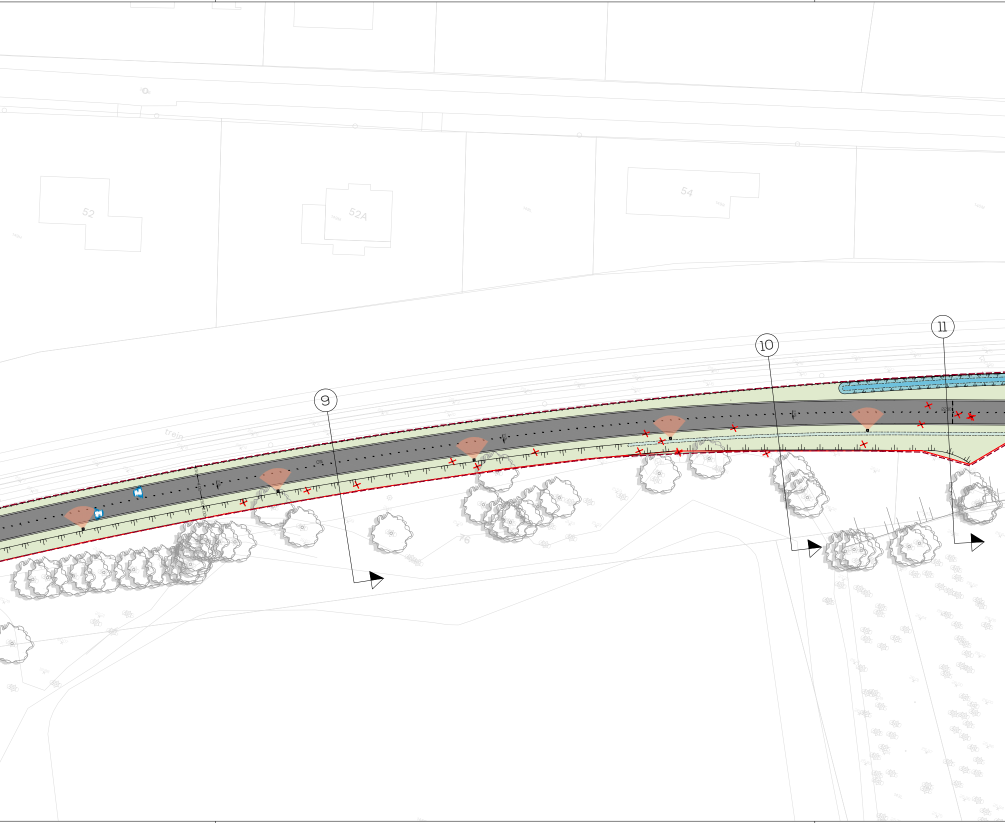
52
52A
54
149H
149M
149L
149R
140M
trein
9
10
11
0%
76

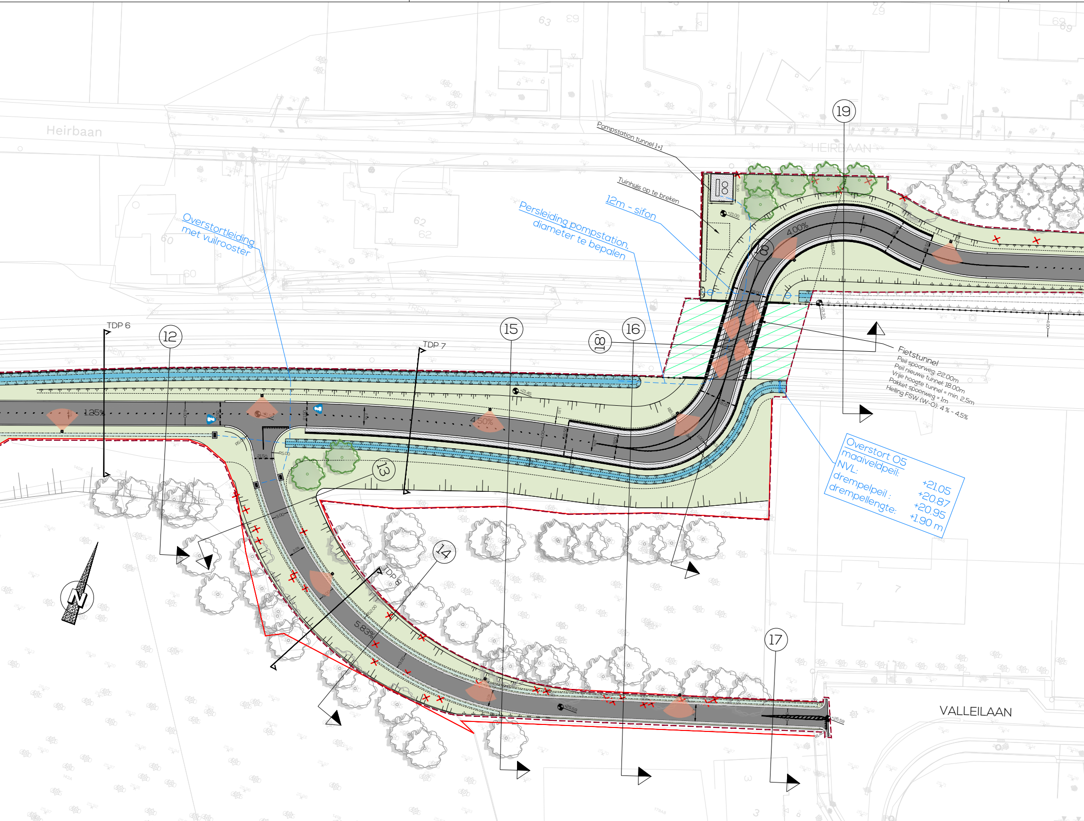
Heirbaan
HEIRBAAN
VALLEILAAN
Pompstation tunnel 1+1
Tuinhuis op te breken
12m - sifon
Persleiding pompstation,
diameter te bepalen
Overstortleiding
met vuilrooster
TDP 6
TDP 7
TDP 8
12
13
14
15
16
17
18
19
1.25%
4.50%
4.00%
5.83%
Fietstunnel
Peil spoorweg: 22.00m
Peil nieuwe tunnel: 18.00m
Vrije hoogte tunnel = min. 2,5m
Pakket spoorweg = 1m
Helling FSW (W-O): 4 % - 4.5%
Overstort O5
maaiveldpeil: +21.05
NVL: +20.87
drempelpeil : +20.95
drempellengte: +1.90 m
N

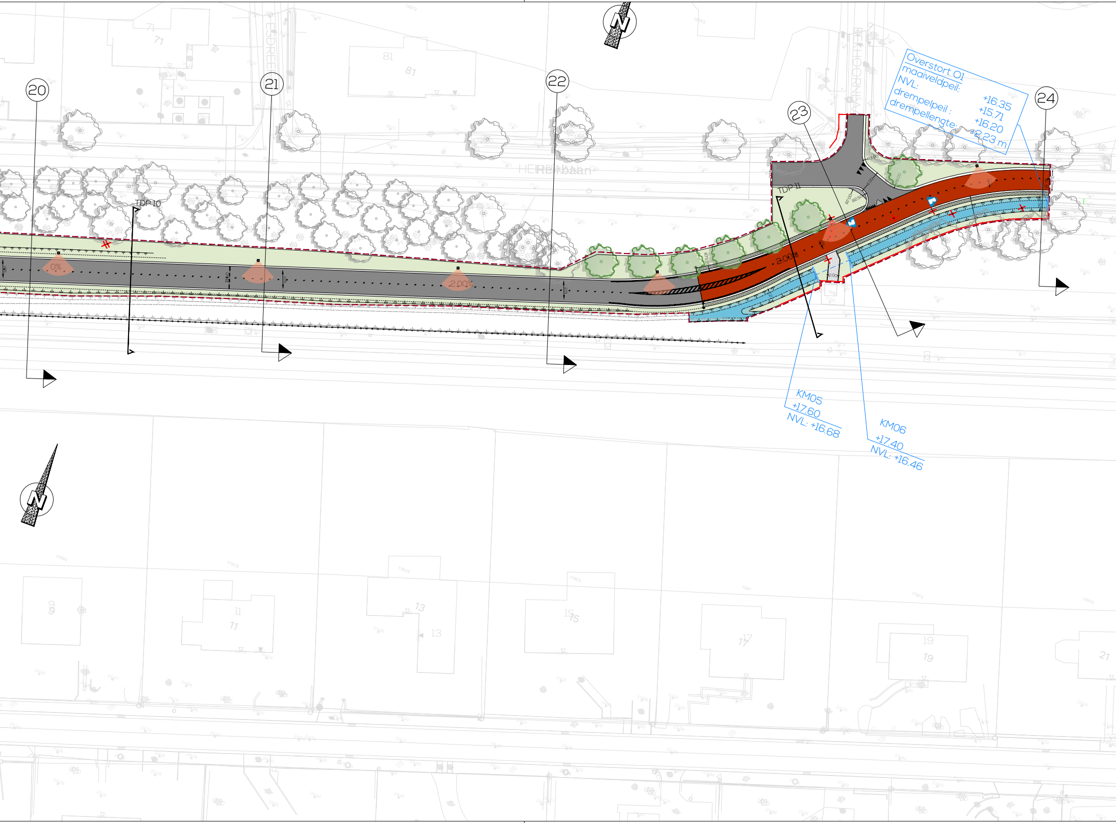
20
21
22
23
24
TDP 10
TDP 11
ESDREEF
EEKHOORNLAAN
HEIRBAAN
Heirbaan
0%
2.00%
2.00%
Overstort 01
maaiveldpeil: +16.35
NVL: +15.71
drempelpeil : +16.20
drempellengte: +2.23 m
KM05
+17.60
NVL: +16.68
KM06
+17.40
NVL: +16.46
R3.00
R6.00
R7.00
R2.50
4.00
71
81
9
11
13
13
15
17
19
21

LEGENDE

Verharding
- fietspad/rijweg; zwarte asfaltverharding
- rood-bruine asfaltverharding
- printbeton - kasseimotief
- grijze betonverharding
- voetpad/oprit; waterpasserende betonstraatsteen - grijs
- obstakelvrije ruimte/uitwijkzone; betongrasdallen
- boordsteen; type IB, langs rijweg
- boordsteen; type ID4, tussen groenberm en voetpad
- kantstrook; type IID1, langs fietspad
- Infiltrerende goot (30x1000cm)

Groeninrichting
- aanduiding talud
- grasberm
- betongrasdallen
- infiltratiekom
- haagmassief, 0,8m breedte
- bestaande hoogstam te behouden
- nieuw aan te planten hoogstam

Constructies
- draadafsluiting; hoogte 1,5m
- keerconstructie
- verlichtingsarmatuur
(5m hoogte, amberkleurig LED licht)

Rioleringsontwerp
- RWA-leiding
- DWA-leiding
- gracht

Aanduidingen
- aanduiding rijrichting; enkelrichting/ dubbelrichting
- aanduiding inrit/ doorgang
- aanduiding langshelling
- aanduiding dwarshelling
- spoorwegrail
- projectgrens
- werkzone

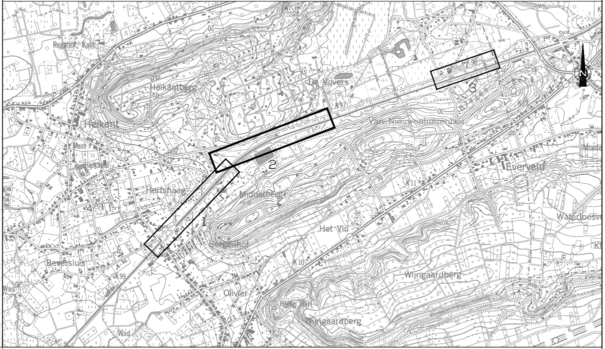
Regelhof
Kast
Heikantberg
De Vijvers
K 97
Van Nieuwenhuizenbos
Heikant
Wast
Heikant
2
3
Hertshaag
Middelberg
Everveld
1
Het Vin
Bergenhof
Waterloosv
Beverslui
K 99
K 10
K 11
Wijngaardberg
Olivier
Wijngaardberg
Wad
Wad

Fietssnelweg F25
Leuven-Aarschot

Opdrachtgever(s)

Provincie Vlaams-Brabant
Provincieplein 1, 3010 Leuven

VLAAMS-
BRABANT

Goedgekeurd d.d. ....

Frederik Pousset
Coördinator Team Fiets

Partners

Ontwerper

evolta

Bert Milants
Teamleider

Sam Willems
Directeur

Maatschappelijke zetel
Avenue du Port 86c / 103a
1000 Bruxelles
+32 2 217 27 97
info@evolta.be
www.evolta.be

Grondplan 2/3
Ontworpen toestand

Segment 4 - Wezemaal

	DATUM	HISTORIEK	TEK	VER
0-J	13/01/2023	Aanpassingen tunnel Bosstraat, Leuven	WM	AS
K	10/03/2023	Opmaak (type)dwars- en lengtetypeprofielen	WM	AS
L	21/03/2023	Aanpassingen grondplan	WM	AS
M	3/05/2023	Aanpassingen grondplan, type- en dwarsprofielen - segment Wezemaal	WM	AS
N				
O				
P				

FASE OF1	**WERKNR.** 24/63.002_A_01_WR	
SCHAAL 1/500	**PLANNR.** 2.2/3	**REV.** M